



**ASSISTINDO**

**PT. ASSIST SOTWARE INDONESIA PRATAMA**

Information System Integration

IT Consulting

Online System

E-Payment System

Mobile Transaction

Software Development

IT Services

Atm

# COMPANY PROFILE

## Kantor Pusat

Jl. Pondok Blimbing Indah Blok E1 No. 14, Malang – Jawa Timur

Phone / Fax : (0341) 419004 – (0341) 490447

Website : [www.assistindo.com](http://www.assistindo.com)

Email : [info@assistindo.com](mailto:info@assistindo.com)

## Kantor Cabang Bali

Jl. Gatot Subroto VI/F No. 2B Denpasar Bali

Tlp: 0361 9077763

# SEKILAS TENTANG PENDIRIAN PERSEROAN

## TENTANG KAMI

PT. Assist Software Indonesia Pratama (ASSISTINDO) didirikan pada bulan Juni 2000 oleh beberapa personel yang telah berkompeten pada bidangnya masing – masing. Mempunyai visi dan misi menciptakan solusi – solusi terpadu dalam sebuah software menurut lingkup tertentu (Product) maupun yang disesuaikan dengan dunia usaha (Project).

Selama tahun 1980-an dan awal tahun 1990-an, perusahaan raksasa multinasional banyak menyelesaikan pembangunan sistem informasi global mereka (GIS/ Global Information System), tetapi masih terdapat beberapa hal lain yang masih harus diselesaikan dalam rangka menyempurnakan sistem pengelolaan informasi berbasis komputer yang mendunia ini. Pada tahun 2000-an, kurang lebih 2070 perusahaan multinasional akan didorong untuk memperbaiki aplikasi sistem informasi dan bentukan arsitektur sistem ini.

Mulanya PT. Assist Software Indonesia Pratama (ASSISTINDO) merupakan badan usaha berbentuk CV dengan nama CV. Assistindo. Namun pada tahun 2009 berubah menjadi PT. Assist Software Indonesia Pratama (ASSISTINDO). Hal yang mendasari berubahnya bentuk badan usaha ialah peluang dan tantangan yang lebih besar untuk mengembangkan cakupan bisnis yang lebih besar lagi. Dengan diubahnya bentuk usaha perusahaan menjadi PT diharapkan hidup perusahaan menjadi jelas dan lama. Selain itu, dengan diubahnya menjadi PT dapat memberikan jaminan kepada kesejahteraan hidup karyawannya.

PT. Assist Software Indonesia Pratama (ASSISTINDO) yang berkedudukan di Kota Malang, Perum.m Pondok Blimbing Indah E-1/14, RT 009 RW 005 Kel. Polowijen, Kec. Blimbing, berdasarkan Akta Pendirian Perseroan Terbatas PT. Assist Software Indonesia Pratama Tertanggal Dua Puluh Tiga Oktober Dua Ribu Sembilan (23-10-2009) Nomor 103.

Sistem yang mulanya dirancang untuk mendukung operasi yang tersentralisasi ataupun tidak akan ditingkatkan, guna menunjang sistem operasi yang terintegrasi bagi perusahaan induk dan cabangnya. Adapun hal yang perlu ditingkatkan dan diintegrasikan secara utuh dalam pematangan sistem informasi dunia adalah peranan sistem informasi berbasis komputer (Computer Based Information System/ CBIS).

Oleh karena kami lebih mengedepankan kualitas produk yang terbaik dan profesionalisme kerja, akhirnya kamipun berhasil mendapatkan beberapa penawaran kerjasama dengan instansi pemerintah serta dari beberapa perusahaan swasta untuk mengerjakan beberapa proyek di tahun selanjutnya.

Kami yang terdiri dari individu muda mandiri yang memiliki keterampilan, pengalaman kerja dan mampu bekerja sebagai tim maupun mandiri serta professional, akhirnya berinisiatif untuk menggabungkan seluruh keterampilan dan kemampuan.

**LEGALITAS :**

**Nama Perusahaan**

PT. Assist Software Indonesia Pratama

**Pengesahan Badan Usaha Perseroan DEPKUMHAM RI:**

AHU-3575238.AH.01.11. Tahun 2015

**Akta Notaris:**

Junjung Handoko,SH Akta No 03 Tahun 2015 Tanggal 04 November 2015

**Tanda Daftar Perusahaan (TDP):**

130815201561

**Surat Ijin Usaha Perdagangan (SIUP):**

517 / 277 / 35.73.407/2015

**N P W P:**

21.133.853.8-652.000



## SUSUNAN PENGURUS PERUSAHAAN

### STRUKTUR ORGANISASI

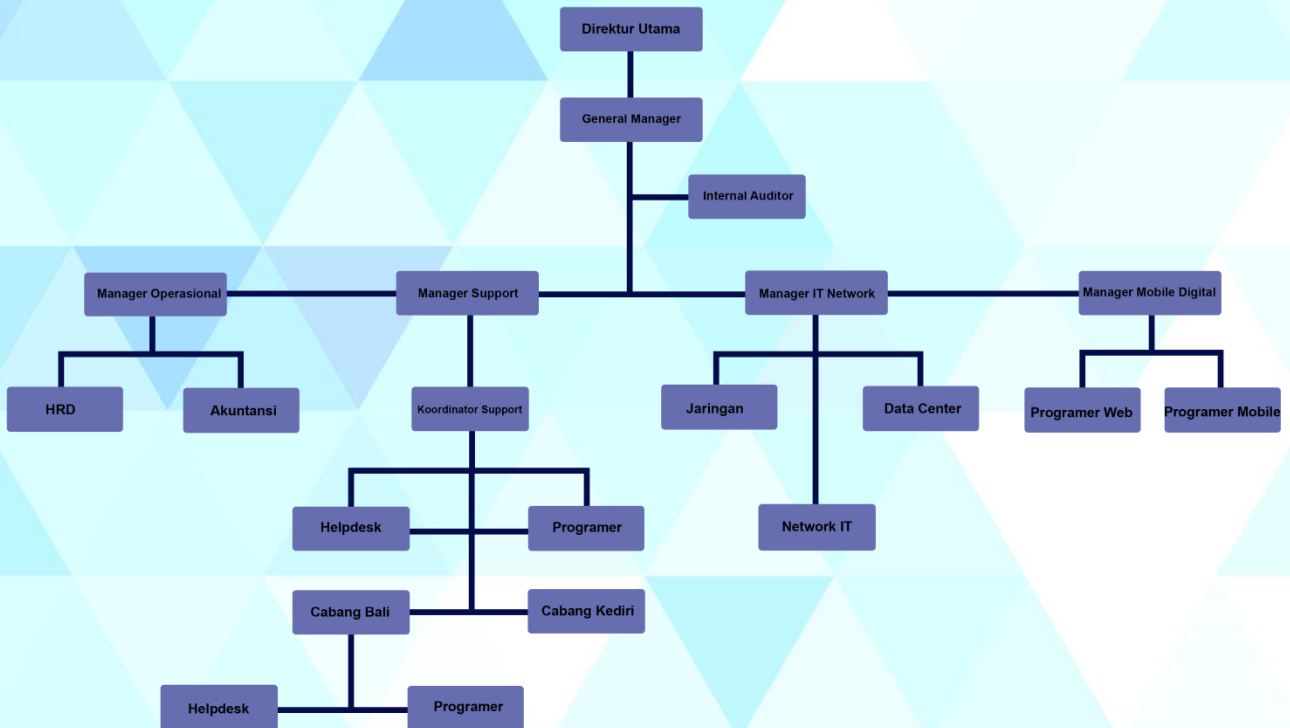

## BIDANG USAHA

PT. Assist Software Indonesia Pratama bergerak di bidang pembuatan perangkat lunak (software) atau aplikasi yang tangguh dan mudah dioperasikan serta dapat mencakup semua aspek penting dalam memajukan bisnis. Software-software yang diproduksi oleh PT. Assist Software Indonesia Pratama (ASSISTINDO) antara lain untuk usaha perbankan, koperasi, rumah sakit, klinik, restoran, apotek dan dealer.

## PENGALAMAN DAN KEMAMPUAN

Beberapa pengalaman dan keterampilan kami yang sudah dan masih berjalan di bidang Progamer diantaranya berupa pembuatan perangkat lunak untuk memudahkan proses komputerisasi sebuah perusahaan atau tempat usaha. Adapun program komputerisasi yang telah PT. Assist Software Indonesia Pratama kembangkan meliputi :

- |                            |                       |
|----------------------------|-----------------------|
| ✓ Assist-BPR.Net           | ✓ Assist-Pos.Net      |
| ✓ Assist-BPRS.Net          | ✓ Assist-Hospital.Net |
| ✓ Assist-BMT.Net           | ✓ Assist-Klinik.Net   |
| ✓ Assist-Koperasi.Net      | ✓ Assist-Apotek.Net   |
| ✓ Assist Banking System    | ✓ Assist-AR.Net       |
| ✓ Assist Mobile Collection | ✓ Assist-HRD.Net      |
| ✓ Assist ATM               | ✓ Assist-Dealer.Net   |
| ✓ Disaster Recovery Center | ✓ Assist-IOT.Net      |

## MAKSUD DAN TUJUAN PENDIRIAN PERUSAHAAN

PT. Assist Software Indonesia Pratama (ASSISTINDO) dengan dukungan tenaga ahli muda tetap dan professional siap berkompetisi serta mendukung program kerja pemerintah dengan mengikuti tender-tender pengadaan jasa informasi teknologi, menjadi partner kerja yang handal terpercaya dalam memenuhi kebutuhan instansi maupun perusahaan swasta, organisasi serta perorangan dengan memberikan produk jasa IT disertai jaminan yang berkualitas dengan layanan professional untuk hasil yang maksimal. Bekerja secara professional dan bertanggungjawab atas seluruh produk yang dibuat sesuai dengan permintaan customer serta menjamin kerahasiaan dan eksklusifitasnya.

## VISI DAN MISI PERUSAHAAN

### VISI :

Membina suatu dunia bisnis dengan dukungan software yang mencakup semua aspek penting dalam memajukan bisnis. Dengan motto *High Performance, Easy To Used*, PT. Assist Software Indonesia Pratama (Assistindo), menciptakan solusi-solusi terpadu dalam sebuah software.

### MISI :

Bekerjasama dengan perusahaan-perusahaan baik perusahaan barang dan jasa untuk dapat menciptakan suatu aplikasi yang tangguh dan mudah dioperasikan.

### TARGET :

Menjadi Perusahaan yang berkembang luas di dunia informasi perbankan dan sebidangnya.

## TEKNOLOGI SEBAGAI JEMBATAN TRANSFORMASI

Di era yang dinamis dan serba cepat ini, semua orang berusaha untuk bergerak maju menjadi yang terbaik. Persaingan terasa begitu ketat dan semua orang berlomba-lomba untuk menunjukkan karya terbaik mereka. Dihadapkan dengan kondisi tersebut, tiap instansi dituntut untuk kreatif dalam menggarap pasar. Teknologi kaitannya erat sekali dengan pola layanan yang diberikan kepada customernya. Melalui teknologi para pengguna dapat memberikan kemudahan, kenyamanan dan fitur-fitur baru untuk dapat menguasai segmen pasar yang dituju.

Keuntungan yang didapat dari pengimpeltasian teknologi ialah kemudahan mengakses layanan yang diberikan tak terbatas, keefektif dan efisiensi dalam bertransaksi, waktu pengerjaan yang bisa dipangkas, meningkatkan pendapatan, mengurangi resiko fraud yang sering ditemui dalam proses collection dan pemberian kredit. Semua keuntungan ini dapat diperoleh dengan bertransformasi ke industri berbasis digital.

### KELEBIHAN PROGRAM ASSIST :

#### 1. Audit Berkala

- **Telah diaudit oleh PT. Veda Praxis, dengan rincian audit sebagai berikut :**

#### **Comply Dengan POJK Nomor 38/pojk.03/2016 dan SEOJK Nomor 21/seojk.03/2017**

- ✓ POJK Nomor 38/POJK.03/2016 tentang Penerapan Manajemen Risiko dalam Penggunaan Teknologi Informasi Oleh Bank Umum.
- ✓ Surat Edaran otomatis Jasa Keuangan Nomor 21/SEOJK.03/2017 tentang Penerapan Manajemen Risiko dalam Penggunaan Teknologi Informasi oleh Bank Umum.

#### 2. Perangkat Lunak Berbasis Multi OS

(  Windows,  Linux,  Mac )

#### 3. Multi User

Menggunakan System Client/Server dan menggunakan Database SQL.

#### 4. Security Level

Sistem Pengamanan Program dapat disesuaikan untuk setiap User. Data terjamin karena kita menyediakan Sistem Backup yang aman.

## **5. Backup Database**

Demi keamanan data didalam server, dalam program sudah disediakan menu backup database. Database bisa dibackup kapanpun.

## **6. Unlimited Transaksi**

Customer tidak lagi disibukkan untuk harus melakukan upgrade System, apabila volume transaksi meningkat dikemudian hari. Tidak ada batasan nasabah atau data transaksi dalam program.

## **7. Unlimited User**

Lisensi yang kami tawarkan adalah menghitung titik Server bukan jumlah Client. Satu server untuk banyak Device Work Station.

## **8. Layanan Mobile 24 Jam**

Sistem assist mendukung perangkat mobile yang dapat digunakan bertransaksi oleh siapapun dan dimana pun tanpa harus menunggu kantor cabang beroperasi. Contoh dari layanan ini ialah Assist Digital Bank. Kemudahan seperti ini yang harus disediakan mengingat jaman yang semakin canggih dan terus bergerak maju.

## **9. Assist-Online System**

Transaksi perbankan diseluruh kantor baik pusat, kantor cabang maupun kantor kas dimanapun secara real time. Peningkatan kualitas pelayanan tersebut tentunya harus diimbangi dengan system yang mampu menyelesaikan proses tiap transaksi secara real time online dengan cepat dan seketika itu juga, apalagi jika untuk sebuah bank yang mempunyai banyak kantor cabang maupun kantor kas. Dengan didukung perangkat yang tepat aplikasi bisa dioperasikan dimana saja.

### **9.1 Assist System Cloud Computing**

Teknologi komputer berbasis sistem cloud ini merupakan sebuah teknologi yang menjadikan internet sebagai pusat server untuk mengelola data dan juga aplikasi pengguna. Teknologi ini mengizinkan para pengguna untuk menjalankan program tanpa instalasi dan mengizinkan pengguna untuk mengakses data pribadi mereka melalui komputer dengan akses internet. Salah satu keunggulan teknologi cloud adalah memungkinkan pengguna untuk menyimpan data secara terpusat di satu server berdasarkan layanan yang disediakan oleh penyedia layanan Cloud Computing itu sendiri. Selain itu, pengguna juga tak perlu repot repot lagi menyediakan infrastruktur seperti data center, media penyimpanan/ storage dll karena semua telah tersedia secara virtual.





## 9.2 Online Support (Real Time)

### 9.2.1 Sistem Ticketing

Tampilan Seperti Email. Customer akan memposting / mengirimkan Permintaan / Penambahan menu laporan dan transaksi pada Fitur Support Online yang telah kami sediakan.

Fitur ini guna untuk mempercepat dan memudahkan customer dalam melakukan perubahan pada menu sesuai dengan kebutuhan.

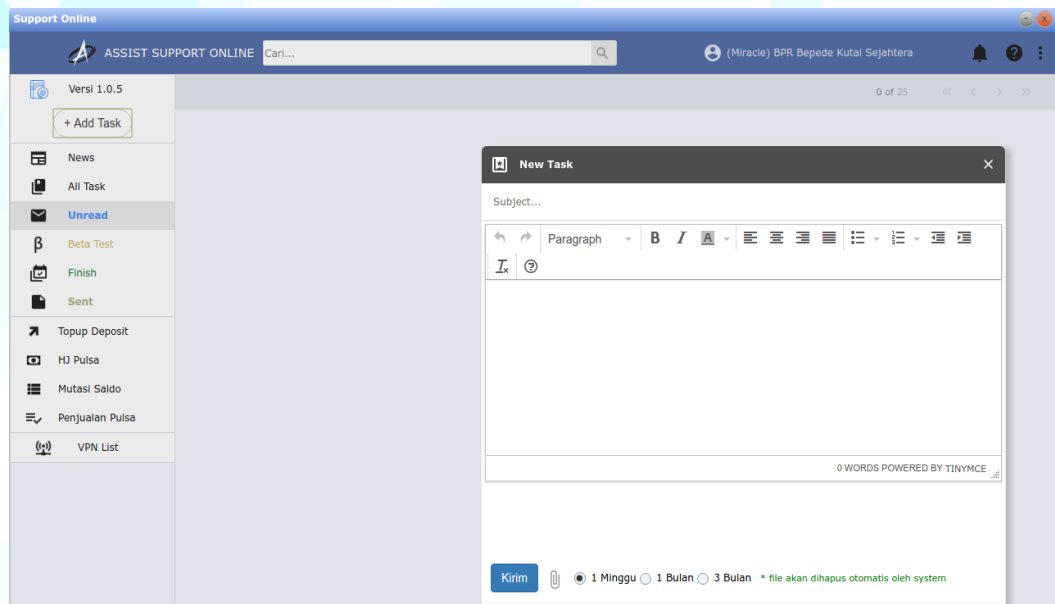



### 9.2.2 Chat

Konsultasi program dapat dilakukan via Chating Sosial Media

SMS : 0818 0503 6188 / 0852 1123 6339

WA : 0852 1123 6339

Instagram : assistindo\_software

### 9.2.3 Email

Konsultasi program melalui berbalas surel / email kami (info@assistindo.com)

## 10. Akses DUKCAPIL

Pada program terdapat fasilitas akses data DUKCAPIL yang terjamin keakuratannya. Data DUKCAPIL yang dapat ditampilkan seperti NIK, Nama, Tempat Tanggal Lahir, Jenis Kelamin, Alamat, Golongan Darah, Agama, Status Perkawinan, Pekerjaan dan telah terdapat Nama Ibu kandung. Data – data tersebut dapat terakses apabila Customer telah bekerja sama dengan DUKCAPIL terlebih dahulu.

## 11. Kemudahan Aplikasi





Disusun dengan layout dan interface yang menarik tanpa mengurangi nilai fungsi.

### 11.1 Kemudahan Transaksional

Pengoperasian program tidak akan menyulitkan / menghambat aktivitas karena sangat mudah dan efisien.

### 11.2 Install Program Mudah

Program yang Dibutuhkan untuk Membuka dan Pendukung Program :

- ✓ Mozilla Firefox  / Google Chrome (Browser) .
- ✓ Adobe Reader  (Report PDF).
- ✓  Open Office / LibreOffice /  Microsoft Office (Report CSV).
- ✓ Java / JRE. 

### 11.3 Bilyet, Validasi, Slip dan Surat

Program dapat menyesuaikan dengan cetakan sesuai keinginan / ketentuan dari customer.

## PRODUK DAN LAYANAN

### 1. Assist-BPR.Net

Assist-BPR.Net merupakan produk yang diperuntukkan untuk Bank Perkreditan Rakyat (BPR) yang memiliki peran dan posisi sebagai penopang utama roda ekonomi semakin terasa penting yang ditandai dengan meningkatnya kapasitas dan kapabilitas BPR dalam memberikan pelayanan kepada para nasabahnya. Dalam dunia perbankan, kepercayaan nasabah, keamanan transaksi dan kualitas pelayanan nasabah adalah kunci utama sukses perbankan. Beralihnya perilaku nasabah dari tradisional banking ke modern banking, menuntut bank untuk lebih inovatif dalam menyediakan layanan perbankan. Layanan Perbankan tidak dapat berjalan efektif tanpa dukungan kemudahan kenyamanan dan fleksibilitas bagi nasabah dalam melaksanakan transaksi secara online.



**Keuntungan** : Assist-BPR.Net bisa beroperasi secara online dimana saja dan kapan saja memiliki fasilitas lengkap dengan tampilan yang user friendly sehingga memudahkan user untuk mengoperasikan aplikasi, didukung dengan keamanan data yang optimal serta kapasitas data yang kecil sehingga mempermudah dalam penyimpanan data-data yang bersifat penting.

### 2. Assist-BPRS.Net

Assist-BPRS.Net merupakan produk yang dikhususkan kepada Bank Perkreditan Rakyat Syariah (BPRS), dengan melihat peran bank yang berlandaskan syariah yang semakin dipercaya oleh nasabah tak heran apabila bank-bank syariah dituntut agar melakukan modernisasi terhadap sistem yang digunakan, maka dari itu kami menciptakan produk Assist-BPRS.Net yang siap membantu dalam penyelesaian masalah yang dihadapi bank-bank syariah sekarang ini.



**Keuntungan :** Assist-BPRS.Net bisa beroperasi secara online dimana saja dan kapan saja memiliki fasilitas lengkap dengan tampilan yang user friendly sehingga memudahkan user untuk mengoperasikan aplikasi, didukung dengan keamanan data yang optimal serta kapasitas data yang kecil sehingga mempermudah dalam penyimpanan data-data yang bersifat penting.

### 3. Assist-BMT.Net

Assist-BMT.Net merupakan program yang diciptakan untuk lembaga mikro Baitul Mal wat Tamwil atau yang biasa disingkat BMT. Kegiatan BMT adalah mengembangkan usaha-usaha produktif dan investasi dalam meningkatkan kualitas kegiatan ekonomi pengusaha kecil dengan antara lain mendorong kegiatan menabung dan menunjang kegiatan ekonominya. BMT menerima titipan BAZIS dari dana zakat, infaq dan sadaqah dan menjalankannya sesuai dengan peraturan dan amanahnya. Untuk itu Kami membuat sebuah program yang bisa membantu semua kegiatan di BMT. Sebuah program yang berkualitas, aman dan nyaman untuk digunakan.

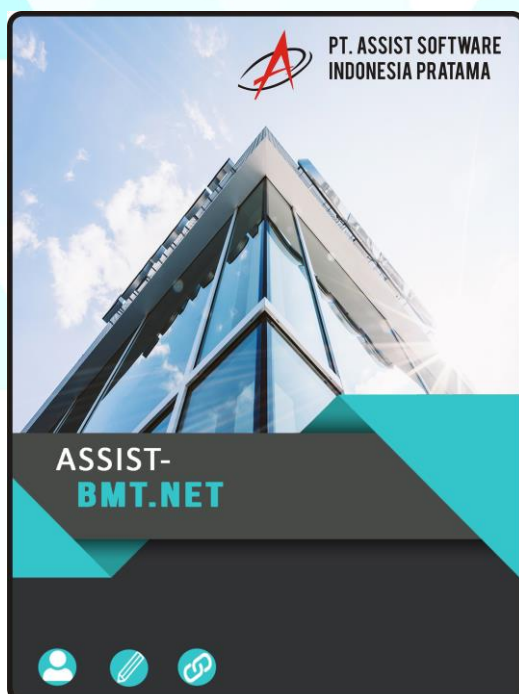

**Keuntungan :** Assist-BMT.Net bisa beroperasi secara online dimana saja dan kapan saja memiliki fasilitas lengkap dengan tampilan yang user-friendly sehingga memudahkan pengguna untuk mengoperasikan aplikasi, didukung dengan keamanan data yang optimal serta kapasitas data yang kecil sehingga mempermudah dalam penyimpanan data-data yang bersifat penting.



#### 4. Assist Mobile Collection

Aplikasi berbasis android yang digunakan untuk menunjang kinerja dari aplikasi core banking dengan sistem jemput bola kepada nasabah. Assist Mobile Collection memungkinkan bagi Funding, AO, Marketing dalam melakukan transaksi di luar kantor dengan mudah, cepat dan aman. Penggunaan Program Sudah Tersedia Di Smartphone. Selain untuk computer program kami juga tersedia untuk smartphone.

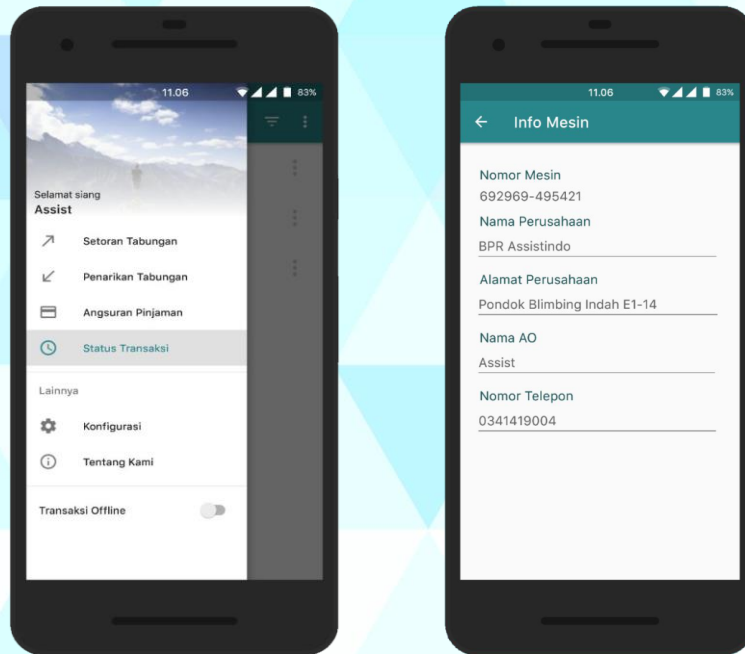

**Aplikasi M-Collection pada Mobile Setting Program Mobile**

#### 5. Assist Digital Banking

Digital Banking merupakan sebuah sistem layanan dari sebuah lembaga keuangan seperti Bank untuk melakukan sejumlah transaksi keuangan yang dapat diakses langsung oleh nasabah melalui perangkat mobile seperti smartphone. Fitur layanan ini dapat digunakan untuk melakukan berbagai transaksi perbankan melalui berbagai fitur yang ada pada Smartphone, seperti cek saldo, cek dan pembayaran angsuran finance, kirim uang ( antar kantor cabang ), pemesanan tiket pesawat, pembelian pulsa, pembayaran rekening BPJS, listrik, telepon, dan air.



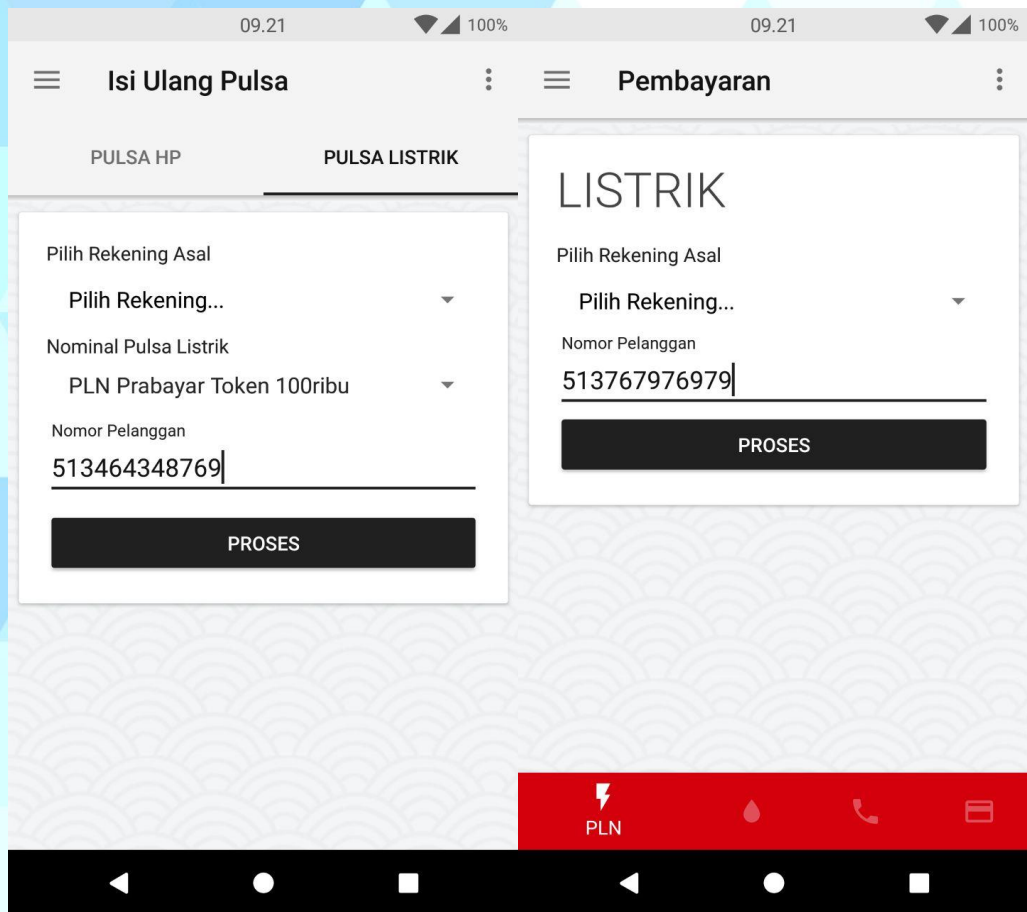

### Tampilan Assist Digital Banking pada Ponsel

#### 6. Assist ATM

Assist sudah support sistem ATM dengan standar pengiriman ISO 8583. ISO-8583 sendiri mendukung:

- Interkoneksi / transaksi antar lembaga keuangan / perbankan.
- Interkoneksi /transaksi menggunakan delivery channel ATM, EDC, Mobile, Internet.
- Interkoneksi / transaksi billing (PLN, Telkom, Voucher, PDAM, dll).

Sehingga nasabah bisa bertransaksi ATM seperti untuk transaksi antar bank, PLN, Telkom, dan sebagainya dimanapun untuk cek saldo, transfer antar rekening dan transaksi Lainnya.

Sistem layanan yang memfasilitasi lembaga keuangan mikro agar dapat menyelenggarakan layanan transaksi keuangan melalui mesin ATM (Automated Teller Machine).

Nasabah / anggota bisa menikmati layanan keuangan 24 jam, tidak terbatas jam operasional kantor.



### Layanan

- Penarikan Uang Tunai
- Transfer Antar Bank
- Informasi Saldo
- Pembayaran dengan Transfer
- Penarikan Uang secara Cepat
- Cetak Bukti Transaksi

Berikut customer Assist yang telah menggunakan fitur Assist ATM:

1. PT. BPR BePeDe Kutai Sejahtera co branding dengan Bank Kaltim
2. PT. BPR Semoga Jaya Artha co branding dengan Bank Jabar
3. PT. BPR Danagung Group co branding dengan OCBC

### 7. Disaster Recovery Center (DRC)

Disaster Recovery center (DRC) adalah lokasi data pengganti yang menyimpan semua data yang dibutuhkan oleh organisasi. Ini dimaksudkan untuk kelangsungan kegiatan operasional yang harus dijaga dari akibat terjadinya gangguan atau kerusakan pada aset TI, TI Pengganti (DRC) dan Sarana Pendukung TI harus diujicoba dan dievaluasi secara berkala untuk antisipasi terhadap ancaman gangguan/kerusakan seperti huru-hara (demo pemilu, pilpres), bencana alam (banjir) dll.

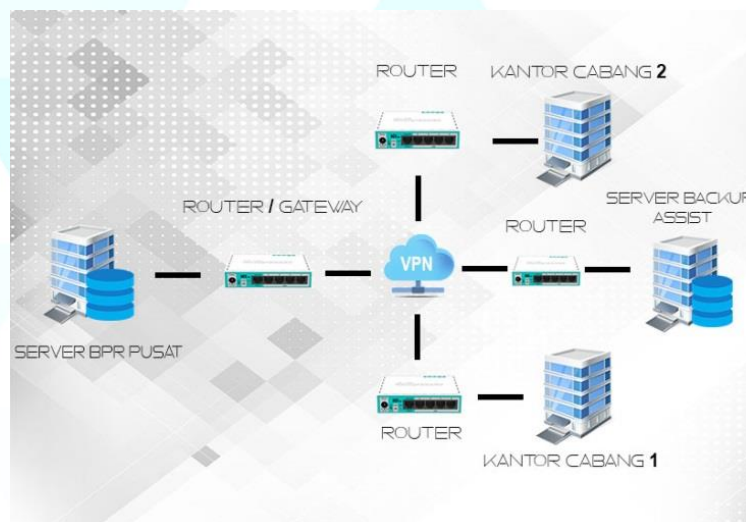

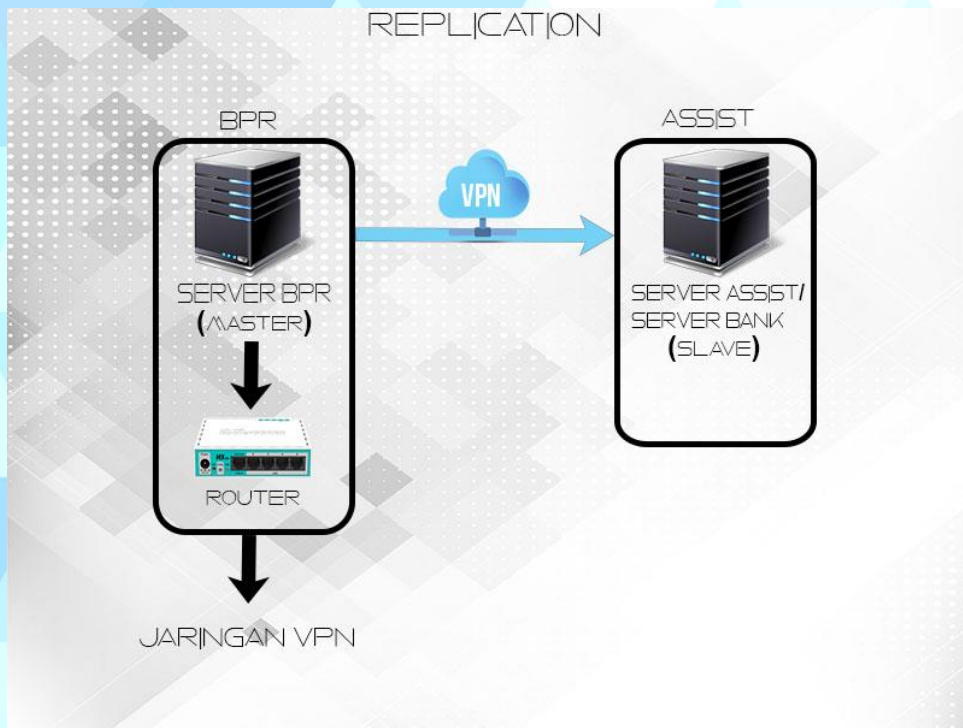

Kajian mengenai lokasi disaster recovery site dilakukan dengan mempertimbangkan berbagai faktor seperti : keamanan, kesiapan infrastruktur, kerawanan terhadap bencana alam, regulasi, kemudahan akses dan faktor-faktor lain yang lazim dipergunakan dalam kajian lokasi disaster recovery.

Kami juga memfasilitasi, customer agar dapat memantau keadaan DRC sehingga meningkatkan kepercayaan dan memudahkan untuk kontrol pada DRC. Berikut ini fasilitas yang dapat terakses:

- ✓ Sensor Suhu
- ✓ Kelembaban
- ✓ CCTV

Konsep DRC ini mengacu pada ketentuan PERATURAN BANK INDONESIA NOMOR : 9/15/PBI/2007 TENTANG PENERAPAN MANAJEMEN RISIKO DALAM PENGGUNAAN TEKNOLOGI INFORMASI OLEH BANK UMUM . Dengan suport DRC, BPR dan atau PD. BPR BKK / PD. BKK pemakai system Assist Online Realtime terbebas dari rutinitas backup data harian, meskipun backup data secara konvensional tetap merupakan suatu kewajiban bagi Bank yang harus di lakukan oleh Bank akan tetapi dengan teknologi DRC, bank mempunyai backup data harian yang sangat aman.

## 8. Assist-HRD.Net

Aplikasi ini bertujuan untuk mempermudah Pekerjaan Personalia dalam mengontrol karyawan. Merupakan Aplikasi yang digunakan untuk menunjang proses Penggajian (Payroll), mengelolah Absensi, Penilaian Kinerja, mengakses data-data dan surat-surat yang berhubungan dengan karyawan.



### Fitur – Fitur Assist-HRD.Net :

#### 8.1 Auto Finger

Fitur ini berfungsi untuk proses Absensi Otomatis, dimana setiap absensi karyawan akan tercatat otomatis secara Real Time dan juga Online.

#### 8.1 Human Resource

Data karyawan sangat penting untuk penilaian kinerja, sehingga fitur ini mempermudah dalam pendataan dan surat menyurat yang berhubungan dengan karyawan.

#### 8.1 Payroll

Aplikasi ini mampu memenuhi kebutuhan untuk proses penggajian dengan mudah sesuai dengan data / informasi yang telah tercatat. Pada fitur ini payroll telah terintegrasi dengan absensi, jadwal absensi, gaji bulanan / harian / jam.



## 9. Assist-IOT.Net

IOT atau Internet of Things adalah sebuah konsep yang memiliki tujuan memperluas manfaat dari konektivitas internet yang tersambung secara terus-menerus. Melalui internet kita bisa melakukan berbagi data, remote control, dan berbagai hal.



### Cara Kerja IOT:

Dengan bantuan IOT ini kita dapat mengatasi masalah dengan sangat mudah. Salah satunya, kita bisa mengirimkan suatu perintah dari smart phone atau komputer ➡ diterima perangkat IOT ➡ perangkat IOT akan memberikan perintah untuk modul ( tergantung modul yang kita inginkan )

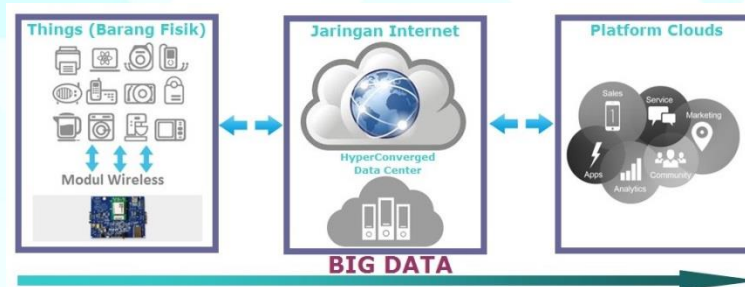

### Keunggulan:

- ✓ Dengan bantuan sistem komputer yang telah di program sebelumnya untuk mengolah informasi tertentu dan melakukan tindakan sesuai yang telah di programkan maka proses analisa dan pengambilan keputusan berdasar data yang sangat besar akan sangat cepat.
- ✓ Dengan IOT akan sangat mudah untuk mengecek persediaan, lokasi, monitoring lingkungan, pengelolaan infrastruktur, sensor peralatan, otomasi gedung dan perumahan, dll.

## MITRA KEBANGGAAN

Sebagai penyedia software yang mengikuti perkembangan pasar, PT. Assist Software Indonesia Pratama telah banyak bekerja sama dengan berbagai pihak. Berikut ini kami sertakan Mitra Kebanggaan yang telah menggunakan produk Assistindo :



**PT. BPR Adiartha Reksa Citra Group**



**KSPPS  
BMT ALFA DINAR**  
Jl. Lawu No. 95 Karanganyar



**BMT ASSYAFIYAH  
BERKAH NASIONAL**



**PT. BANK PERKREDITAN RAKYAT  
BePeDe KUTAI SEJAHTERA**



**PT BANK PERKREDITAN RAKYAT  
Danagung Ramulti**



**PT BANK PERKREDITAN RAKYAT  
Danagung Abadi**



**PT BANK PERKREDITAN RAKYAT  
Danagung Bakti**



**PT. BPR PURWOSARI ANUGRAH**



**BPR SRI PARTHA**



**PT BANK PERKREDITAN RAKYAT  
SEMOGA JAYA ARTHA**



**PT. BPR. DHARMA INDRA**  
Perkreditan Rakyat & Jasa Lainnya



**PT. BPR Bhapertim Persada**



**PT. BPRS MITRA HARMONI  
BANDUNG**



**PT. BPRS MITRA HARMONI  
YOGYAKARTA**



**PT. BPRS MITRA HARMONI  
SEMARANG**



**PT. BPRS MITRA HARMONI  
MALANG**



## Customer List

Berikut ini daftar customer yang sudah menggunakan program kami :

### CUSTOMER ASSIST-BPR.NET

#### PROVINSI KEPULAUAN RIAU

NO.	CUSTOMER	ALAMAT
1.	PT. BPR Ukabima Mitra Dana	Komplek Ruko City Garden Blok A. No. 1-3, Batam
2.	PT. BPR Ukabima Lestari	Jl. Budi Mulia No. 2B, Pangkal Pinang

#### PROVINSI SULAWESI TENGAH

1.	PT. BPR Palu Anugerah	Jl. Emy Saellan No.17, Palu
----	-----------------------	-----------------------------

#### PROVINSI KALIMANTAN TIMUR

1.	PD. BPR Kabupaten Bulungan	Jl. Kolonel Soetadji, Tanjung Selor Bulungan
2.	PT. BPR BePeDe Kutai Sejahtera	Jl. KH. Akhmad Muksin, No. 20 Tenggarong
3.	PD. BPR Kota Samarinda	Jl. Pahlawan, Ruko No. 1, Samarinda
4.	PT. BPR Bank Pasar Ronggolawe	Jl. Gajah Mada No 99, Samarinda
5.	PT. BPR Artha Karya Perdana	Komplek Citra Niaga Blok A1, Samarinda
6.	PT. BPR Semoga Jaya Artha	Jl. KH. Agus Salim No.22, Samarinda
7.	PT. BPR Kutai Timur	Jl. Yos Sudarso IV Rt. 009, Sangatta
8.	PT. BPR Permata Hati Jaya	Jl. Pahlawan, No. 25, Samarinda
9.	PT. BPR Danaflash	Jl. Bayangkara No. 2B, Samarinda
10.	PT. BPR Danafast	Jln. Yos Sudarso RT/RW : 06/04, Tarakan

#### PROVINSI BALI

1.	PD. BPR Bank Buleleng 45	Jl. Pramuka No. 07, Buleleng
2.	PT. BPR Shri Gangga Bali	Jl. Gatot Subroto Tim. No.777, Denpasar
3.	PT. BPR ASHI	Jl. Raya Sempidi, No. 8, Mengwi, Badung
4.	PT. BPR Sripartha	Jl. Moh Yamin No 7, Renon, Denpasar
5.	PT. BPR TISH	Jl. Batubulan, 27 X, Gianyar
6.	PT. BPR Pusaka	Jl. Katrangan No. 72, Denpasar
7.	PT. BPR Mayun Utama Perdana	Jl. Raya Abianbase, Badung
8.	PT. BPR Gisawa	Jl. Gatot Subroto Barat No. 198xx, Badung
9.	PT. BPR Karya Artha Sejahtera Indonesia	Jl. Gatot Subroto No. 08X, Badung
10.	PT. BPR Calliste Bestari	Jl. Raya Denpasar Tabanan No. 6X, Badung
11.	PT. BPR Kintamani Perdana	Jl. Raya Batur - Kintamani, Bangli
12.	PT. BPRS Fajar Sejahtera Bali	Jl. Sunset Road No. 8C, Kuta, Badung



## PROVINSI JAWA TIMUR

1. PT. BPRS Rahma Syariah Jl. Dr. Wahidin Sudirohusodo No.85, Kediri
2. PT. BPRS Daya Artha Mentari Jl. R.A.Kartini No.37, Pasuruan,
3. PT. BPRS Bakti Artha Sejahtera Jl. KH Wahid Hasyim 69, Sampang,
4. PT. BPR Yuka Jaya Jl. Raya No.67, Pasirian, Lumajang,
5. PT. BPR Wutama Artha Sejahtera Jl. Brigjen Katamso No.180, Sidoarjo
6. PT. BPR Tridana Kencana Jl. Basuki Rachmat No.235D, Situbondo
7. PT. BPR Tanggul Mitra Karya Jl. Hos Cokroaminoto, No 55, Jember
8. PT. BPR Tanah Bandar Jl. Mahakam No.141 I, Lumajang,
9. PT. BPR Purwosari Anugerah Jl. Raya Purwosari, Pasuruan
10. PT. BPR Pujon Jaya Makmur Jl. Brigjend Abd Manan Wijaya No.354, Pujon
11. PT. BPR Prima Kredit Utama Jl. Klampis Jaya No.23, Surabaya
12. PT. BPR Pandaan Arta Jaya Jl. Urip Sumoharjo No.504, Pasuruan
13. PT. BPR Insumo Sumberarto Jl. Urip Sumoharjo No.106, Kediri
14. PT. BPR Dharma Indra Jl. Soekarno Hatta No.8-10, Lumajang
15. PT. BPR Cinde Wilis Jl. Gajah Mada No.187 Kav. A17-18, Jember
16. PT. BPR Bhapertim Persada Jl. Raya Mojoagung No.234A, Kediri
17. PT. BPR Bumi Masyarakat Sejahtera Jl. Hasanudin No 53, Bayuwangi
15. PT. BPR Adiarta Reksa Citra Jl. Raya Mondoroko No.114, Singosari,
16. PT. BPR Amanat Kesejahteraan Indonesia Jl. Dewi Sartika No. 12B, Batu
17. PT. BPR Balung Artha Guna Jl. Ambulu No. 08 Balung, Jember
18. PT. BPR Vita Jasaguna Jl. Semeru II Perum Patria BA 22, Gresik
19. PT. BPRS Bhakti Haji Malang Jl. Untung Suropati no 137A Bululawang
20. PT. BPR Porong Idaman Jl. Bhayangkari 402, Porong
21. PT. BPR Bandung Adiartha Jl. Raya no 5, Suruhan Kidul, Tulungagung
22. PT. BPR Elbaghraf Jl. PB. Sudirman No. 2 - 2 A. Sumenep
23. PT. BPR Bangil Idaman Bangil Plaza Blok E. No. 5,6,7, Bangil
24. PT. BPR Panji Aronta Jl. Dr. Soetomo 101 Kec. Bareng, Jombang
25. KBPR Eka Usaha Jl. A. Yani No.10, Umbulsari, Jember
26. PT. BPR Sari Dinarmas Jl. Raya Jember No. 22, Genteng - Banyuwangi
27. PT. BPR Manuk Ayu JL. RAYA 175 WONOSARI, BONDOWOSO
28. PT. BPR Artha Asrimulya Jl. Raya (Stan Pasar) No. 5, Mayang – Jember
29. PT. BPR Dau Lestari Jl. Raya Sengkaling, Mulyoagung, Dau, Malang

- |            |                               |  |
|------------|-------------------------------|--|
| <b>30.</b> | PT. BPR Rini Bhaktinusa       | Jl. A. Yani No. 75, Jember - Jawa Timur                        |
| <b>31.</b> | PT. BPR Eka Dana Mandiri      | Jl. Kertanegara No. 68 Girimoyo, Kec. Karangploso, Kab. Malang |
| <b>32.</b> | PT. BPR Eka Dana Utama        | Jl. MT Haryono No. 131 A – Malang                              |
| <b>33.</b> | PT. BPRS Mitra Harmoni Malang | Jl. Ahmad Yani No. 20 G, Kel / Kec. Blimbing – Malang          |

#### PROVINSI JAWA TENGAH

- |           |                                      |   |
|-----------|--------------------------------------|---|
| <b>1.</b> | PT. BPR Danagung Abadi               | Jl. Magelang Km 8, Mlati Sleman, Yogyakarta                     |
| <b>2.</b> | PT. BPR Danagung Bakti               | Jl. Kaliurang Km 5,8 Sleman, Yogyakarta                         |
| <b>3.</b> | PT. BPR Danagung Ramulti             | Jl. Solo Km. 11, Kalasan Sleman, Yogyakarta,                    |
| <b>4.</b> | PT. BPR Arta Agung Yogyakarta        | Jl. Piyungan No.1, Bokoharjo, Prambanan, Sleman – Yogyakarta    |
| <b>5.</b> | PT. BPRS Mitra Harmoni Yogyakarta    | Jl. Dr. Sutomo No. 07, Bausasran, Danurejan, Yogyakarta (55211) |
| <b>6.</b> | PT. BPRS Mitra Harmoni Kota Semarang | Jl. Majapahit No. 170 B, Gayamsari – Semarang                   |

#### PROVINSI MALUKU UTARA

- |           |                           |  |
|-----------|---------------------------|--|
| <b>1.</b> | PT. BPRS Saruma Sejahtera | Jl. Raya Tomori No. 17, Bacan, Halmahera Selatan |
|-----------|---------------------------|--|

#### PROVINSI JAWA BARAT

- |           |                                |   |
|-----------|--------------------------------|---|
| <b>1.</b> | PT. BPRS Mitra Harmoni Bandung | Jl. Soekarno Hatta No. 575 - Kota Bandung |
|-----------|--------------------------------|---|

#### CUSTOMER ASSIST-KOPERASI.NET

##### PROVINSI JAWA TIMUR

- | NO.        | CUSTOMER  | ALAMAT                                       |
|------------|---|--|
| <b>1.</b>  | INDOMGMGroup  | Jl. Khairil Anwar No.31, Kediri              |
| <b>2.</b>  | Koperasi Anugerah Artha Jaya                          | Jl. Ahmad Yani No. 321, Pandaan              |
| <b>3.</b>  | Koperasi Artha Mitra Surya                            | Jl. Hayam Wuruk No.27, Jember                |
| <b>4.</b>  | Koperasi Berkat Sejahtera Mandiri                     | Desa Purwokerto, Dusun Sawahan, Kediri       |
| <b>5.</b>  | Koperasi Indra Kusuma                                 | Jl. Panglima Besar Sudirman No.124, Lumajang |
| <b>6.</b>  | Koperasi Mandiri Artha Makmur                         | Ruko Darmo Galeria – Surabaya                |
| <b>7.</b>  | Koperasi Muhammadiyah Blitar                          | Jl. Ir. Soekarno no 11, Kota Blitar          |
| <b>8.</b>  | Koperasi Purna Bhakti                                 | Villa Sentra Raya D1 No.2, Surabaya          |
| <b>9.</b>  | Koperasi Karyawan Tunas Harapan,<br>PT. Bentoel Prima | Jl. Perusahaan No.29, Singosari              |
| <b>10.</b> | KSP Pandu Artha Kencana                               | Jl. Kartini 57, Kab. Kediri                  |
| <b>11.</b> | KSP Surya Agro Mandiri                                | Jl. Brigjend Slamet Riyadi No.20, Lumajang   |
| <b>12.</b> | KSU Sugih Artha                                       | Jl. Panglima Sudirman No.158, Tuban          |

- |     |   |   |
|-----|---|---|
| 13. | Laboratorium Bank Syariah<br>(Universitas Muhammadiyah) | Jl.Raya Tlogomas 246, Malang                                    |
| 14. | KSP Sejati Makmur Jaya                                  | Jl. Panglima Sudirman 34 C – Pasuruan                           |
| 15. | Koperasi Sejati Investama                               | Jl. Panglima Sudirman 34 C – Pasuruan                           |
| 16. | Koperasi Saka Tata Makmur 80                            | Jl. M.H Tamrin 88 – Kediri                                      |
| 17. | LPEU Bhakti Mulia                                       | Jl. Raya A. Yani No. 70, Pandaan, Pasuruan                      |
| 18. | KSP Citra Abadi Nongkojajar                             | Jl. Sukarno Hatta No. 15, Pasar Baru - Nongkojajar,<br>Pasuruan |

#### PROVINSI BALI

- |    |            |                                |
|----|------------|--------------------------------|
| 1. | KSP Mesari | Jl. Buana Raya No.88, Denpasar |
|----|------------|--------------------------------|

#### PROVINSI DKI JAKARTA

- |    |                           |   |
|----|---------------------------|---|
| 1. | KSP Central Artha Mandiri | Jl. Samanhudi No. 10 Jakarta Pusat, 10710 |
|----|---------------------------|---|

#### CUSTOMER ASSIST- BMT.NET

#### PROVINSI JAWA TENGAH

NO.	CUSTOMER	ALAMAT
1.	BMT Safinah	Jl. Pramuka No.58, Klaten Tengah
2.	KJKS BMT Berkah Wreksa Kahuripan	Jl. Halmahera No.37, Klaten
3.	BMT Muamalat	Jl.Gunung Lawas, Karang Anyar
4.	KJKS BMT Alfadinar	Jl. Lawu No. 95 Tegal Asri, Bejen – Karanganyar
5.	KSPPS BMT Dinar Barokah	Jl. Raya Jumapolo - Karanganyar KM. 1 Jumapolo

#### PROVINSI JAWA TIMUR

- |    |                 |                                       |
|----|-----------------|---------------------------------------|
| 1. | BMT At-taubah   | Jl. Apel No.29, Pasuruan              |
| 2. | BMT Laa Tansa   | Jln. Soekarno Hatta, Blitar           |
| 3. | BMT Lantansir   | Jl. Mauni 108 B, Pesantren, Kediri    |
| 4. | KSPPS BTM Mulia | Jl. Pramuka RT. 002 RW. 007, Lamongan |

#### BMT – PROVINSI LAMPUNG

- |    |  |   |
|----|--|---|
| 1. | KSPPS BMT Al Hasanah Mandiri Sejahtera | Jl. Raya Metro Sekampung, Lampung           |
| 2. | KSPPS BMT Arsyada Sejahtera Bersama    | Jl. Soekarno Hatta RT. 012 RW. 003, Lampung |
| 3. | KSPPS BMT Mentari Muamalat Mandiri     | Jl. Ahmad Yani No. 1060, Lampung            |
| 4. | BMT Sekar Wangi                        | Jl. Raya Simbarwaringin, Lampung Tengah     |
| 5. | BMT Assyafiiyah                        | Jl. Jend. Sudirman, Lampung Tengah          |
| 6. | BMT At-Ta'awun                         | Jl. Ki Hajar Dewantara No.15A, Lampung      |
| 7. | BMT Duta Jaya                          | Jl. Lintas Timur, Lampung Timur             |

- |     |                               |                                      |
|-----|-------------------------------|--------------------------------------|
| 8.  | BMT L – Risma                 | Jl. Pahlawan Gantimulyo 37c, Lampung |
| 9.  | BMT Mitra Ummat               | Jl. Raya Rumbia, Lampung Tengah      |
| 10. | KSPPS BMT Surya Abadi Riyanto | Jl. Tanjung Harapan No. 6, Lampung   |

#### CUSTOMER ASSIST-KLINIK.NET

NO.	CUSTOMER	ALAMAT
1.	Klinik Umum & Gigi BARDIAN	Jl. Pemuda 343, RT/RW: 02 / 02, Pati

#### CUSTOMER ASSIST-AR.NET

NO.	CUSTOMER	ALAMAT
1.	PT. Moraya Mega Sembada	Jl. Blimbing Indah Megah No.1, Malang

#### CUSTOMER ASSIST-POS.NET

##### PROVINSI JAWA TIMUR

NO.	CUSTOMER	ALAMAT
1.	PT. Abimart Retailindo Utama	Jl. Ki Ageng Gribig F1 Kav 31-33, Malang
2.	PT. Surya Armada Jaya	Villa Sentra Raya D1 / No. 2, Surabaya
3.	PT. Adiguna Sakti Motor	Jl. Raya Jetak No. 192, Pandaan
4.	Apotek Bengawan Solo	Jl. Bengawan Solo, Malang
5.	PT. Vega Nusa Agrita	Kompleks Mahayasa Group, Ds. Watukebo Kec. Blimbingsari - Banyuwangi

##### PROVINSI KALIMANTAN TIMUR

1.	Semoga Jaya Dealer	Jl. Gajah Mada no 8, Samarinda
2.	PT. Kasau Group	Jl. Letjen Suprpto, Balikpapan